

公益財団法人日本ライオンズ  
336C地区説明会資料

# 青少年の“健全な育成”に向けて

公益財団法人日本ライオンズ  
MD336理事 池原 堅



公益財団法人  
日本ライオンズ

# ライオンズクラブの種類



公益財団法人 日本ライオンズ

✓ 日本のライオンズクラブは、約2,800のクラブに会員数約10万人。  
ライオンズクラブ国際協会から誕生した3つの同志。



一般社団法人  
日本ライオンズ



Lions Clubs International  
**FOUNDATION**



公益財団法人  
日本ライオンズ

✓ ライオンズクラブ国際協会に所属する日本のライオンズクラブの全国組織。

2016年7月1日設立 初代理事長 336C地区安田克樹



一般社団法人  
日本ライオンズ

一般社団法人日本ライオンズとは、主な役割として、日本国内にある8つの複合地区ガバナー協議会議長と35地区のガバナー、そして議長・ガバナーを補完するメンバーが中心となり日本のライオンズクラブがアクティブに活躍する為、スケールメリットやシナジー効果が効率良く発揮出来るよう連絡・調整・協調しております。

✓ 日本は8つの複合地区から形成されています。

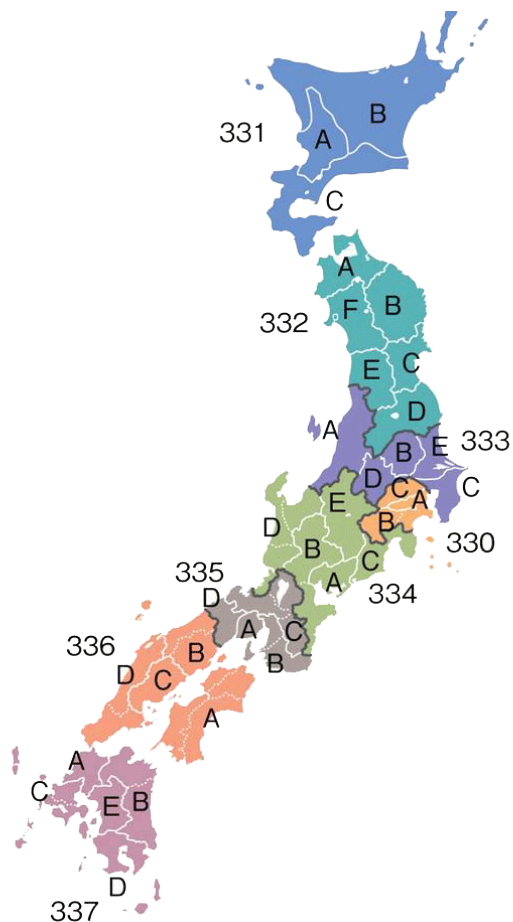

331-A 北海道(道央)	334-A 愛知
331-B 北海道(道北・道東)	334-B 岐阜・三重
331-C 北海道(道南)	334-C 静岡
332-A 青森	334-D 富山・石川・福井
332-B 岩手	334-E 長野
332-C 宮城	335-A 兵庫(東)
332-D 福島	335-B 大阪・和歌山
332-E 山形	335-C 滋賀・京都・奈良
332-F 秋田	335-D 兵庫(西)
333-A 新潟	336-A 徳島・高知・香川・愛媛
333-B 栃木	336-B 鳥取・岡山
333-C 千葉・東京	336-C 広島
333-D 群馬	336-D 島根・山口
333-E 茨城	337-A 福岡・長崎
330-A 東京	337-B 大分・宮崎
330-B 神奈川・山梨・東京	337-C 佐賀・長崎
330-C 埼玉	337-D 鹿児島・沖縄
	337-E 熊本



✓ 理事会は現・前議長を中心として構成され、ガバナーは社員として組織されています。

理事長 (1名)

MD331前議長 松浦 淳一

副理事長 (2名)

専務理事・日本ライオンズ事務局長 (1名)

常務理事 (7名)

理事 (10名)

理事 3 名2024/12/追加

国際理事      2 人

LCIF理事      1 人

3 人増

監事 (4名)

社員 (各地区ガバナー35名)

以上 正社員60名

顧問 (2名)

# ライオンズクラブ国際財団(LCIF)



公益財団法人 日本ライオンズ

✓ 1968年に国際協会によって設立された財団で、寄贈された基金によって人類の福祉に貢献することを目的としております。ライオンズ国際財団(LCIF)日本とは、ライオンズクラブ国際財団の日本組織であり、独立した組織ではありません。



Lions Clubs International  
**FOUNDATION**

100ドル献金やMJF献金は世界に  
交付されます。

- |        |       |
|--------|-------|
| ①視力保護  | ⑤糖尿病  |
| ②青少年育成 | ⑥小児がん |
| ③災害援助  | ⑦環境保全 |
| ④人道支援  | ⑧食料支援 |

# ライオンズクラブ国際財団(LCIF)



公益財団法人 日本ライオンズ

✓ LCIFではL松岡が西日本のエリアリーダー、L藤井が336MD副コーディネーター、L小野寺がLCIFアンバサダーを務めています。

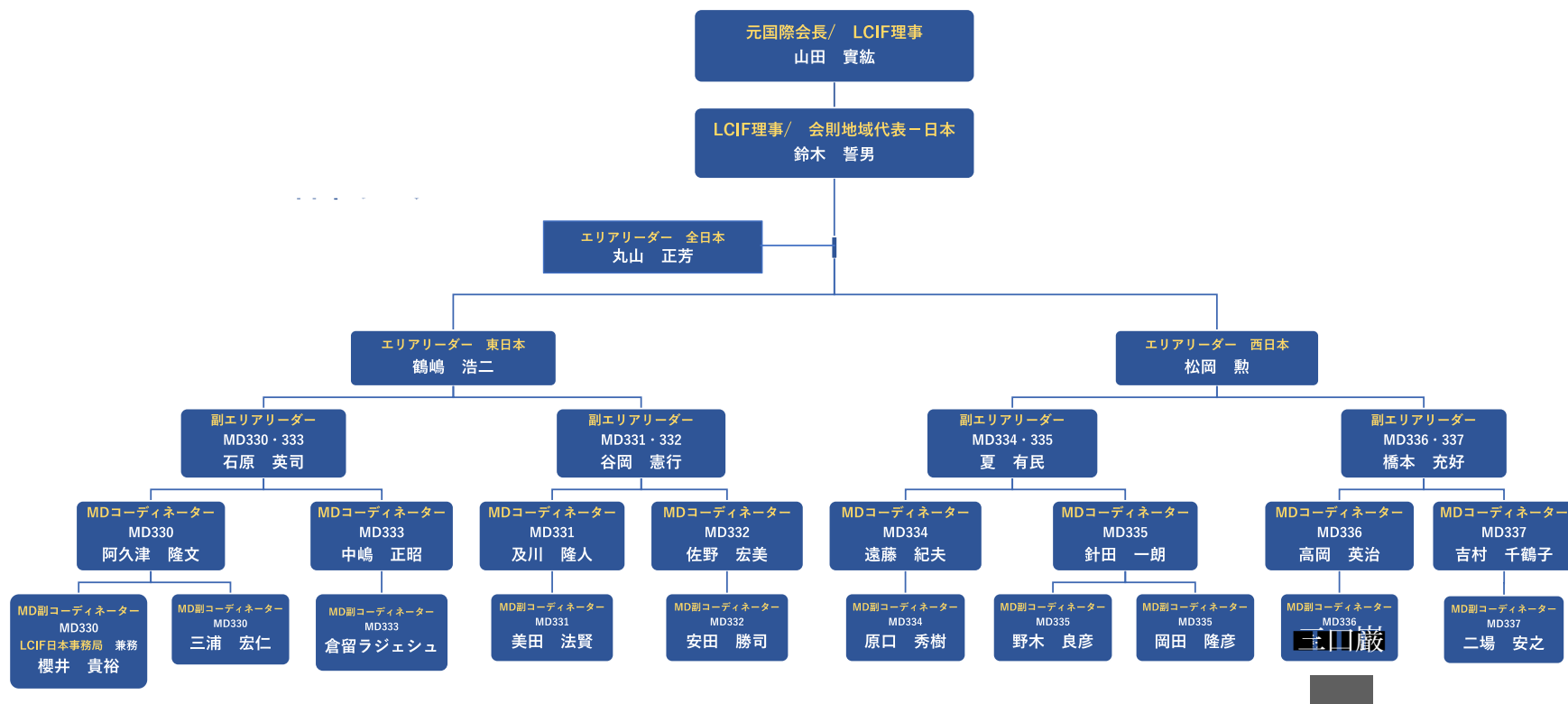

LCIFアンバサダー 川島 正行/ 榎本 舜司/ 小野寺 眞悟/ 矢野 進/ 北畑 英樹/ 林田 俊一

LCIFサポーター 藤弥 一司/ 大石 誠/ 高井 利夫

✓ 「青少年に夢と希望を」をコンセプトに掲げ活動している組織です。



公益財団法人  
日本ライオンズ

公益財団法人日本ライオンズとは、  
様々な奉仕活動及び人道支援を通じ  
て社会的弱者及び生活困窮者に対す  
る救済や支援をしています。

並びに青少年の健全な育成に関する  
事業に特化した今期で5年目の組織  
です。

LCIFの交付金を活用できる提携  
パートナーに認定されました。

2020年 5月 一般財団法人日本LCIF 設立



2021年 7月 一般財団法人日本ライオンズに改称



2021年10月 ライオンズクラブ国際協会より承認



2023年 2月 スポーツ庁が後援名義使用を許可



2023年11月 **岸田総理大臣名で公益財団法人として認定**



2024年 8月13日 アラート支援認可

2024年9月24日 LCIF(国際財団)と提携パートナー条約を結ぶ

# 公益財団法人認定書



公益財団法人 日本ライオンズ

【公印・契印（省略）】

府 益 担 第 5 8 4 号  
令 和 6 年 8 月 1 3 日

公益財団法人日本ライオンズ  
小野寺 眞悟 殿

内閣総理大臣  
岸田 文雄

認定書

令和6年5月29日付け申請に対し、公益社団法人及び公益財団法人の認定等に関する法律（平成18年法律第49号）第11条第1項の規定に基づき、別紙のとおり公益財団法人として認定する。

別紙

1. 法人コード：A025588
  2. 法人の名称：公益財団法人日本ライオンズ
  3. 代表者の氏名：小野寺 眞悟
  4. 主たる事務所の所在場所  
東京都中央区京橋一丁目2番4号八重洲ノリオビル5階
  5. 公益目的事業  
(1) 児童・青少年の支援及び育成事業  
(2) 災害支援事業
  6. 収益事業等  
[1] 収益事業  
該当なし  
[2] その他の事業（相互扶助等事業）  
該当なし
  7. その他変更に係る事項  
該当なし
- ※変更に係る事項  
公益目的事業（2）を追加する。

# パートナー、提携・協力団体



公益財団法人 日本ライオンズ

## ◆私たちのパートナー

LCIFに資金協力するパートナー



## ◆技術協力パートナー

LCIFが実施する持続可能でインパクトの高い事業に、専門的な技術協力を行うパートナー



# パートナー、提携・協力団体



公益財団法人 日本ライオンズ

✓ LCIFはパートナー、提携団体、技術協力パートナーとの協働を通じて、アイデアや知識、インスピレーション、資金やリソースを共有し、有効な大規模事業を推進し、世界の人々のより良い暮らしの実現を推進しています。

## ◆提携パートナー

LCIF交付金を活用し、事業を実施するパートナー

THE  
CARTER CENTER



カーターセンター

*Special  
Olympics*



スペシャルオリンピックス



Texas Children's  
Hospital®

テキサス・チルドレン  
ズ・ホスピタル



**UNODC**

United Nations Office on Drugs and Crime

国連薬物犯罪事務所



公益財団法人  
日本ライオンズ



# LCIFパートナーシップ覚書



公益財団法人 日本ライオンズ

## ライオンズクラブ国際財団と公益財団法人日本ライオンズ間の覚書

### 1. 序文および当事者

1.1. この覚書は、アメリカ合衆国の法律に基づいて設立され、本部を 300 N. 2nd Street Oak Brook, Illinois 60521 に置く非営利団体であるライオンズクラブ国際財団（以下「LCIF」）と、日本の法律に基づいて設立され、本部を東京都中央区京橋一丁目2番4号八重洲ノリオビル5階に置く非営利団体である公益財団法人日本ライオンズ（以下日本ライオンズ財団）の間で締結されます。LCIF と日本ライオンズ財団は、以下、共同で「当事者」と呼びます。

1.2. この覚書は、協力の条件とスケジュールを提案するものです。この覚書は、両当事者間のパートナーシップ、協働事業、または代理関係を構成するものではなく、また、そのような関係を構成または創出するものと解釈されるものではありません。いずれの当事者も、本覚書で明示的に許可されているか、または他方当事者が書面で許可している場合を除き、いかなる方法でも他方当事者に義務を課したり拘束したりする権利を有しません。いかなる状況においても、いずれの当事者も、第三者との取引において、事前の書面による許可なく、他方当事者の代理人として行動したり、他方当事者に代わって金銭的または法的義務を負ったりすることはできません。

### 2. 協力分野

2.1. 両当事者は、特別支援学校フットサル大会開催事業、低所得者層の学生への個別指導教育事業など、地域および全国レベルでの幅広い児童青少年の支援及び育成事業において協力したいという希望を相互に表明します。

2.2. 両当事者はまた、この覚書が、ここで特定されるプロジェクトまたはコラボレーション、または覚書に基づいて行われる活動またはその他の協議に関して、いずれの当事者にも最終契約を締結する義務を課するものではないことを認めます。

### 3. パートナーの役割と責任

3.1. 各組織は、パートナーシップの特定の側面を次のように推進する責任を負います。

3.1.1. ライオンズクラブ国際財団：LCIF はプロジェクトの協力者となります。適切な場合、LCIF は既存の LCIF 交付金プログラムを通じて交付金の提供を検討することができます。

3.1.2. 公益財団法人日本ライオンズは、奉仕プロジェクトの計画と組織化を担当し、設定された目標が達成されるようにプロジェクト実施リーダーとして活動します。

### 4. 期間

4.1. この覚書の期間は、すべての当事者による署名の日から2年間とします。更新日の6か月前に、両当事者は、覚書の進捗状況を確認し、さらに2年間の期間に覚書を延長するかどうかを決定します。両当事者は、いずれかの当事者から相手方に書面で通知することにより、いつでもこの覚書を終了できることを理解します。この覚書に基づいて締結されたその他の契約も、当該契約に含まれる解約条項に従って解約される場合があります。

### 5. 条件

5.1. この覚書のいかなる内容も、当事者に特定の支出、さらなるプログラム上の義務または金銭の支払い、または無償の資料の提供を義務付けるものと解釈されるものではありません。

5.2. 各当事者は、特定の商標、ロゴ、エンブレム、および商号を所有していることを認めます。いずれの当事者も、関係当事者によって明示的に承認された目的および方法以外で、他方の商標、ロゴ、エンブレム、または商号を使用、複製、または利用してはなりません。

5.3. 当事者は、組織名やプロジェクトの説明など、この協力関係に関する情報を公開することができます。

### 6. 変更

6.1. この覚書の条件は、両当事者が署名した書面による相互合意によりいつでも変更することができます。

### 7. 法律の遵守

7.1. 本契約に関連して、各当事者は、適用されるすべての法律を遵守することを表明し、保証します。

以下に署名することにより、本契約の両当事者は、上記の条件を理解し、同意することを証明します。

ライオンズクラブ国際財団 理事長  
パティ・ヒル

公益財団法人日本ライオンズ理事長  
小野寺眞信

An aerial photograph showing a vast, undulating sea of white, fluffy clouds. The sun is positioned high in the sky, creating a bright, hazy glow and casting long, soft shadows across the cloud tops. The overall atmosphere is one of hope and aspiration. The Japanese text '青少年に夢と希望を。' is centered over the image in a clean, white, sans-serif font.

青少年に夢と希望を。

✓児童養護施設の学習の遅れのある小学生が基礎を身に付けられるよう支援。

全国にはおよそ**610**箇所の施設に約**23,000**名の児童が処遇されいと言われており、学習指導者が不足している。**広島県 13施設？**  
**小学生までの支援がありません。**



公益財団法人  
日本ライオンズは  
児童虐待や保護者の  
都合等で児童養護施設に  
入所せざるを得なくなった  
小学生に対して、基礎的な学力  
を身に付け、将来、各々の能力を  
最大限発揮して豊かな生活を送ること  
ができるよう、学力面において支援する  
ことを目的にNPO法人等に依頼して、**学習  
支援員**を派遣する寺子屋事業を行っています。



# ICT 授業



# 広島県児童養護施設数



公益財団法人 日本ライオンズ

広島県	広島修道院	732-0047	広島市東区尾長西2-8-1
広島県	広島修道院 きずなの家	732-0047	広島市東区尾長西2-8-1
広島県	似島学園	734-0017	広島市南区似島町長谷1487
広島県	八幡学園	731-5116	広島市佐伯区八幡1-5-20
広島県	救世軍豊浜学寮	734-0101	呉市豊浜町豊島3082-5
広島県	救世軍愛光園	737-0023	呉市青山町1-3
広島県	仁風園	737-0145	呉市仁方西神町35-11
広島県	子供の家三美園	722-0215	尾道市美ノ郷町三成372
広島県	こぶしヶ丘学園	720-2412	福山市加茂町大字下加茂899
広島県	福山ルンビニ園	720-2415	福山市加茂町字北山176-12
広島県	広島新生学園	739-0036	東広島市西条町田口391-2
広島県	光の園摂理の家	738-0042	廿日市市地御前1895
広島県	津田子供の家	738-0222	廿日市市津田596

✓ 子どもたちを手助けし閉ざされた心に手を差し伸べる寺子屋事業は、児童養護施設の現場で強く望まれています。



児童養護施設のお子さんの4人に3人は、**虐待**や**育児放棄**(ネグレクト)の影響で学習が不振。



過酷な家庭環境の中で親の愛情も受けられず十分な**学習機会**も与えられていない。



個々の学習状況に応じたペースで、根気よく教えてくれる**学習支援者が不足**。

✓ 寺子屋事業の具体的な実施は、2形態で実施。

## 実施形態 1

児童養護施設に出向いて学習支援を行う **NPO 法人等のパートナー法人**による実施の形態。

## 実施形態2

児童養護施設自身が上記選考委員会規定を遵守する**家庭教師を雇用**して学習支援を行う実施の形態。

# 寺子屋事業実施一覧①



公益財団法人 日本ライオンズ

複合地区	担当理事	パートナー法人	児童養護施設名
330	理事	NPO法人 IT サポート銀のかささぎ 長野市川中島町御厨1597 山越久美子理事長	○児童養護施設調布学園 調布市富士見町3-18-1 ○児童養護施設小山児童学園 東久留米市野火止2-22-26
		NPO法人こどもエコクラブ飯能W 飯能市原町125番地2 小林愛代表理事	○児童養護施設あいの実 日高市高麗川1-5-28 ○児童養護施設西台こども館 板橋区西台1-27-10
331	理事 片山 雅裕	認定NPO法人Kacotam 札幌市中央区北5条西17丁目4-8 ノースファインN5 701号室 高橋勇造理事長	○児童養護施設札幌南藻園 札幌市中央区界川1-6-14 ○児童養護施設柏葉荘 札幌市北区篠路2-9-1-15 ○児童養護施設わかすぎ学園 室蘭市母恋南町5-5-39 ○児童養護施設ふくじゅ園 北広島市西の里南1-3-6 ○児童養護施設旭川育児院 旭川市台場2条2丁目3-45
332	理事長 渡邊 俊弥	NPO法人セイブアライフ 蔵王町円田字弁天38番地3 加藤雪彦代表理事	○児童養護施設仙台天使園 仙台市太白区茂庭台4-1-30 ○児童養護施設大洋学園 大船渡市立根町字下欠125-15 ○児童養護施設七窪思恩園 鶴岡市下川窪畑 1-288



## 寺子屋事業実施一覧②



公益財団法人 日本ライオンズ

複合地区	担当理事	パートナー法人	児童養護施設名
333	副理事長 山川 洋	NPO法人みんなの応援団 群馬県富岡市田篠2000番地3 霸田あずさ代表理事	○児童養護施設こはるび 富岡市蚊沼777-1
334	理事 大山 恭範	NPO法人 IT サポート銀のかささぎ 長野市川中島町御厨1597 山越久 美子理事長	○児童養護施設松代福祉寮 長野市松代町東条108-1 ○児童養護施設恵愛 千曲市大字稻荷山3842-1 ○児童養護施設おさひめチャイルドキャンプ 飯田市仲ノ町305-6 ○児童養護施設三帰寮 長野市大字屋島2373番地
		NPO法人ジュヴェニル 小牧市光ヶ丘1-1-4-403 山中和彦代表理事	○児童養護施設蒲生会大和荘 尾張旭市柏井町公園通
335	理事	一般財団法人みらいこども財団 大阪府中央区内本町2-4-16 オフィスポート内本町1108号 谷山昌栄代表理事	○児童養護施設翼 豊中市宝山町16-8 ○児童養護施設四恩学園 大阪市天王寺区逢阪2丁目8-41 ○児童養護施設泉が丘学園 大阪府堺市中区平井482番地 ○児童養護施設若江学院 東大阪市西岩田 1丁目2-8 ○児童養護施設京都聖嬰会 京都市北区衣笠西尊上院町22

# 寺子屋事業実施一覧③



公益財団法人 日本ライオンズ

複合地区	担当理事	パートナー法人	児童養護施設名
336	理事 池原 堅 6	<p>児童養護施設双樹学院小林生子院長</p> <p>児童養護施設讃岐学園為定典生施設長 社会福祉法人児童養護施設阿波国慈恵院 山口智賢施設長</p> <p>社会福祉法人こぶしの村福祉会三好浩章理事長</p> <p>社会福祉法人常美会児童養護施設東新学園 大星翼施設長</p> <p>社会福祉法人龍華福祉会 児童養護施設レンビ二園</p>	<p>○児童養護施設双樹学院 島根県松江市古志原5-2-25</p> <p>○児童養護施設讃岐学園 高松市前田東町569-2</p> <p>社会福祉法人児童養護施設阿波国慈恵院 徳島県徳島市福島1-6-62</p> <p>児童養護施設こぶしヶ丘学園広島県福山市加茂町下加茂898-1</p> <p>新居浜市御蔵町11-3</p> <p>福山市加茂町北山176-12</p>
		<p>児童養護施設小百合ホーム 吉田百合子施設長</p>	<p>○児童養護施設小百合ホーム 大分県大分市城原2600-10</p> <p>○児童養護施設和白清松園福岡市東区三苫2-30-1</p> <p>○児童養護施設佐賀清光園佐賀市呉服町5-18</p> <p>○児童養護施設聖華園 佐賀市金立町大字金立 3931</p> <p>○児童養護施設菊水学園 熊本市中央区渡鹿5-9-12</p>

# 寺子屋事業の実施と計画



公益財団法人 日本ライオンズ

✓ 2025 年度は、40 か所の児童養護施設で寺子屋事業を実施。

複合 地区	児童養護施設名					2025事業 推進計画
331	札幌南藻園	柏葉荘	わかすぎ学園	ふくじゅ園	旭川育児院	5
332	仙台天使園	大洋学園	七窪思恩園			3
330 333	調布学園	あいの実	こはるび	小山児童学園	西台こども館	5
334	松代福祉寮	恵愛	おさひめチャイルドキャンプ	三帰寮	蒲生会大和荘	5
335	翼	四恩学園	泉が丘学園	若江学園	京都聖嬰会	5
336	双樹学院	讃岐学園	こぶしヶ丘学園	福山ルビニコ園	讃岐学園・徳島	6
337	小百合ホーム					5
合計						34

### ✓ 全国の約1000校の特別支援学校を対象とした全国的なフットサル大会。

広島地区特別支援学校フットサル競技採用学校⇒福山北特別支援学校・黒瀬特別支援学校

公益財団法人日本ライオンズでは  
特別支援学校に通う子供達のために  
**フットサル大会を創設。**

この大会は子供達が将来  
自立した生活ができる力を  
培うため「**自立**」と  
「**RESPECT**」を  
大会基本コンセプト  
として開催  
しています。





- ▶ 岡山大学教育学部附属特別支援学校
- ▶ 県立岡山瀬戸高等支援学校
- ▶ 県立岡山西支援学校
- \* 県立岡山東支援学校
- ▶ 県立岡山南支援学校
- ▶ 県立倉敷琴浦高等支援学校
- ▶ 県立倉敷まきび支援学校
- ▶ 県立誕生寺支援学校
- ▶ 県立西備支援学校
- ▶ 県立東備支援学校
- ▶ 倉敷市立倉敷支援学校
- ▶ 岡山県健康の森学園支援学校

## ● 広島県 16校 \* 印は今年度の都道府県代表校です

- ▶ 県立尾道特別支援学校
- ▶ 県立尾道特別支援学校 しまなみ分校
- ▶ 県立黒瀬特別支援学校
- \* 県立呉特別支援学校
- ▶ 県立呉特別支援学校江能分級
- ▶ 県立呉南特別支援学校
- ▶ 県立庄原特別支援学校
- ▶ 県立廿日市特別支援学校
- ▶ 県立沼隈特別支援学校
- ▶ 県立廿日市特別支援学校阿品台分校
- ▶ 県立広島特別支援学校
- ▶ 県立広島北特別支援学校
- ▶ 県立福山北特別支援学校
- ▶ 県立三原特別支援学校
- ▶ 県立三原特別支援学校大崎分教室
- ▶ 広島市立広島特別支援学校

## ● 山口県 11校 \* 印は今年度の都道府県代表校です

- ▶ 山口大学教育学部附属特別支援学校
- ▶ 県立岩国総合支援学校
- ▶ 県立宇部総合支援学校
- ▶ 県立宇部総合支援学校 美祢分教室
- ▶ 県立下関総合支援学校
- ▶ 県立田布施総合支援学校
- \* 県立徳山総合支援学校
- ▶ 県立萩総合支援学校
- ▶ 県立萩総合支援学校長門分教室
- ▶ 県立防府総合支援学校
- ▶ 県立山口総合支援学校

## ● 徳島県 7校 \* 印は今年度の都道府県代表校です

✓ スポーツとフットサル競技の関係

✓ スポーツを通して、社会に適用する体力や協調性を育むことはもちろん、以下のメリットがフットサルにはあります。

## ◆ 身体的な健康

1. 運動能力の向上: 筋力、柔軟性、持久力などの基礎的な運動能力が向上
2. 心臓血管の健康: 心拍数や血流の促進により、心臓血管の健康が向上
3. 肥満予防: 定期的な運動は体重管理に効果的

## ◆ 精神的な健康

1. ストレス解消: ストレスや不安を軽減します。
2. 自己肯定感の向上: チームスポーツに参加することで積極性がでる
3. 集中力の向上: 集中力や注意力を養うため良い訓練となります。

### ◆社会的なスキル

1. 協調性の向上: 他人と協力し合う力が必要とされ、協調性が育まれる。
2. コミュニケーション能力の向上: 対話を通じてコミュニケーションスキル向上
3. リーダーシップ: 経験を通じてリーダーシップが養われます。

### ◆学業への影響

1. 時間管理のスキル: スポーツと学業の両立を通じて時間管理スキルが向上
2. 問題解決能力: 様々な問題に対処する力が身につく

**スポーツは障害者の子供たちの総合的な発展に寄与する重要な活動です。**

# フットサル採用の理由



公益財団法人 日本ライオンズ

✓ 特別支援学校の大半は体育という授業がありません。

福山北特別支援学校 4月1日より同好会でスタート



室内でできるため  
オールシーズンを  
通して楽しむことが  
できる！



フィールドが小さく  
初心者や男女を問わ  
ず混合参加しやす  
い！



5人制のため比較的  
少人数でチーム  
ワークを育むこと  
ができる！



# 今期の地区大会日程2025年度



公益財団法人 日本ライオンズ

✓ 全国特別支援学校フットボール大会は以下の日程にて開催しました。

地 区	開催期日	開催会場	開催パートナー組織及び連絡先等
北海道 331MD	7月27日(土)	道立野幌総合運動公園 総合体育館	公益財団法人明日佳 鈴木重男 090-7519-9503
東 北 332MD	9月7日 (土)	聖和短期大学	一般社団法人東北サッカー協会 天本清隆 090-8259-9223 東北福祉大学 大西孝志 080-4895-1066
東関東 330MD 西関東 333MD	8月29日 (木)	東京都北区滝野川体育館	関東知的障がい者サッカー連盟 木村純一 080-5064-1648
北信越 334MD	9月8日 (日)	ジョイアクロス「アクロス館」 (アクロス高松)	一般社団法人北信越サッカー協会 谷内浩仁 090-2123-6997
東 海 334MD	7月30日 (火)	アイプラザー宮	334-A-宮ライオンズクラブ 大山恭範 090-3308-7888
東関西 西関西 335MD	7月29日 (月)	大浜だいしんアリーナ (堺市立大浜体育館)	関西知的障がい者サッカー連盟 芥川豊和 090-8532-1088
中 国 四 国 336MD	8月24日(日)	IPU・環太平洋大学第4体育館 新たにEサビジョン採用	環太平洋大学サッカー部 桂 秀樹 080-2418-9071
北九州 南九州 337MD	8月24日(土) 8月25日(日)	速水フットサルコートA/B	一般社団法人沖縄県障がい者サッカー連盟 金城 充 090-8291-0556 大分県立大分支援学校 清末直樹 090-9496-2667

## 全国特別支援学校フットサル大会参加校

第1回 2022年 70校

第2回 2023年 110校

第3回 2024年 122校

第4回 2025年 未定



**11月1.2日 全国で勝ち上がった12校による  
全国大会を東京で開催**

# 全国大会結果



公益財団法人 日本ライオンズ

✓ 第3回大会は、2024年11月2日に愛知県名古屋市で開催されました。

優 勝	栃木県立特別支援学校 宇都宮青葉高等学園
準優勝	北海道札幌あいの里高等支援学校
三 位	奈良県立ろう学校 サッカ一部
四 位	兵庫県立高等特別支援学校
五 位	富山県立富山高等支援学校
六 位	東京都立 永福学園 サッカ一部
七 位	大分県立さくらの杜高等支援学校
八 位	愛知県立名古屋聾学校
九 位	香川県立香川東部支援学校
十 位	長崎県立希望が丘高等特別支援学校
十一位	島根県立松江養護学校
十二位	宮城県立支援学校岩沼高等学園

✓ 2024年1月に発生した能登半島地震により新たに災害支援事業を開始。

日本国内の自然災害等による被災者の支援を目的とし、被災地に対して**物的支援**又は**金銭的支援**を行い、必要に応じて**災害支援ボランティアの派遣**を行う事業です。

令和6年8月13日に内閣府から公益性のある災害支援事業として、承認されました。



✓日本国内の自然災害等による被災者へニーズに応じた支援を迅速に行う。

## 障害者災害支援も重要課題



生活必需品や義援物資等、被災者の応急救助のため直接使用される**物資の支援**。



物資のほか、被災地の状況に応じて**金銭的**なバックアップ。



現地で被災者に寄り添い・支援活動をする**ボランティア**スタッフの**派遣**。



### ガバナーズアワードの対象になります。

公益財団法人への寄付金は、ガバナーズアワードの対象となります。

## 透明性のある資金使徒。



公益財団法人  
としての厳格  
な管理、使用



収支報告  
による皆様  
へのご報告



(公財) 日本ラ  
イオンズより領  
収証を発行



個人が寄付した場合

# 確定申告における寄付金控除の手続き

(1)寄付金の受領書（領収書）を財団から取得

(2)確定申告書に寄付金控除に関する事項を記載

(3)確定申告書への添付書類

①所得控除(領収書のみ)

・財団から交付を受けた寄付金の領収書

②税額控除

- ・公益社団等寄付金控除特別控除額の計算明細書
- ・財団が租税特別措置法施行令第26条の28の2第1項の要件を満たすものであること証する書類の写し

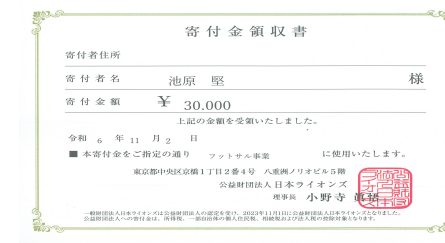
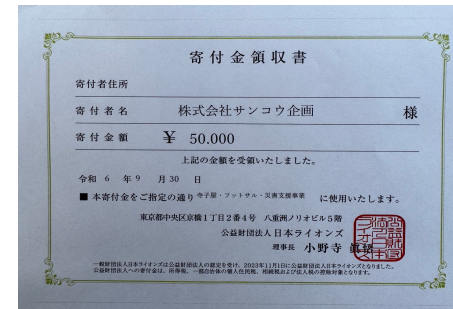



個人が寄付した場合

## 所得税の寄付金控除（所得控除と税額控除）

個人が公益財団法人に寄付した場合は、所得控除が受けられます。また、個人が税額控除対象法人へ寄付した場合は、所得控除と税額控除を選択することができます。

### 寄付先

### 寄付金控除の種類・税額計算・特徴

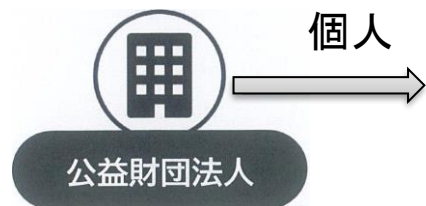

個人

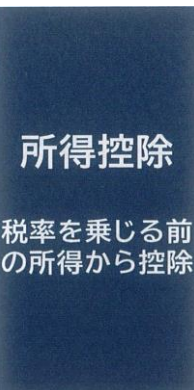

〔所得金額－（寄付金額※1-2,000円）〕 x 所得税率 = 税額

※1: 「その年に支出した寄付金額の合計額」と「その年の総所得金額等の40%相当額」のいずれか低い金額

- ・ 所得から控除されるため、所得が高い人ほど控除の効果が大きくなる
- ・ 所得が低い場合は、控除の効果が限定的となる
- ・ 課税所得金額4,000万円を超える場合は所得控除が有利なことが多い

選択適用

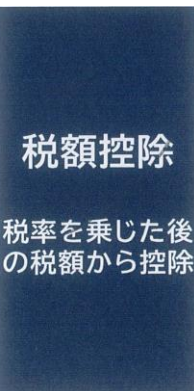

所得金額 x 所得税率－〔（寄付金額※2-2,000円） X 40%〕 = 税額

※2: 「その年に支出した寄付金額の合計額」と「その年の総所得金額等の40%相当額」のいずれか低い金額

※3: 税額控除額は所得税額の25%相当額が限度

- ・ 所得が低い人でも一定の効果を得られる
- ・ 課税所得金額が4,000万円までは税額控除が有利なことが多い

個人が寄付した場合

## 税額控除対象法人になるための手続き

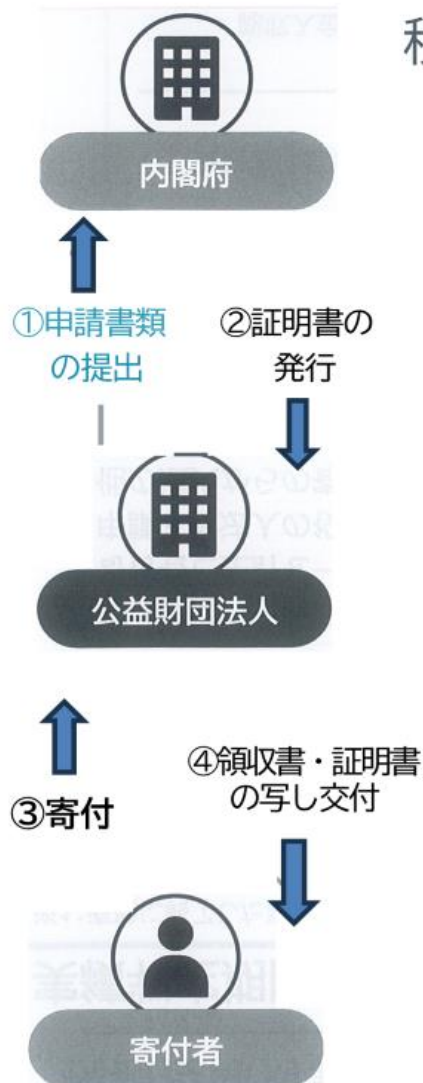

### 税額控除対象法人になるための要件

(1)実績判定期間において、次の要件のうち、いずれかを満たすこと  
(要件1) 3,000円以上の寄付金が、平均して年100人以上、かつ、寄付金額が平均して年30万円以上（詳細次ページ参照）

(要件2) 受入寄付金の総額が総収入金額の5分の1以上を占めていること

(2)次の書類の閲覧請求があった場合、原則として閲覧に供すること  
・財産目録、役員報酬・従業員給与に関する規程、寄付金等に関する事項を記載した書類、寄付金を充当する予定の具体的な内容を記載した書類

(3)寄付者名簿を作成して保存していること



## 寄附金控除の対象になります。

公益財団法人への寄付金は、所得税、一部自治体の個人住民税、相続税および法人税の控除対象となります。

30箇所の施設に  
年間50万円助成

**1,500万円**

+

事業推進費合計

**500万円**



寺子屋事業  
支出合計

**2,000万円**

## 1) 地区予選大会開催の1年前

- ・ 実行委員会立ち上げ（大会までの日程作成等）
- ・ 競技会場予約／宿泊場所予約
- ・ 審判／ボランティア依頼及び打合

## 2) 地区予選大会終了後

- ・ 出場校決定後、プログラム作成
- ・ 出場校の移動チケット手配（移動経路を確認）
- ・ 宿泊部屋割り／食事内容

## 3) 全国大会当日

- ・ 開閉会式会場づくり
- ・ 競技会場づくり
- ・ 表彰準備
- ・ 撤収作業

## 各地区大会費用について



公益財団法人 日本ライオンズ

✓ 2025年度各地区大会予算は2,200万円。

複合地区	331	332	330 333	334	334	335	336	337	合計
地区大会	北海道	東北	東関東 西関東	北信越	東海	東関西 西関西	中四国	九州	1 2 地区合計
会場費	10	10	50	10	10	50	10	10	160
宿泊・移動費	100	80	100	80	80	100	100	100	740
大会運営費	100	60	100	60	60	100	100	100	680
昼食等費	40	30	50	30	30	50	40	40	310
雑費	50	20	50	20	20	50	50	50	310
合計	300	200	350	200	200	350	300	300	2,200

単位：万円

# 全国フットサル大会の日程



公益財団法人 日本ライオンズ

区 分	開催地	日 程	会 場
第 1 回大会	札 幌	2022令和 4 年 1 1 月 4 日 開会式 1 1 月 5 日 競技会、表彰式、閉会式	北ガスアリーナ
第 2 回大会	福 岡	2023令和 5 年 1 1 月 3 日 開会式 1 1 月 4 日 競技会、表彰式、閉会式	アクション福岡
第 3 回大会	名古屋	2024令和 6 年 1 1 月 1 日 開会式 1 1 月 2 日 競技会、表彰式、閉会式	中村スポーツセンター
第 4 回大会	東 京	2025令和 7 年 1 0 月 3 1 日 開会式 1 1 月 1 日 競技会、表彰式、閉会式	東洋大学赤羽台キャンパス体育館予定
第 5 回大会	大 阪	2026令和 8 年 1 1 月 6 日 開会式 1 1 月 7 日 競技会、表彰式、閉会式	堺市立大浜体育館予定
第6回大会	岡 山	2027令和 9 年 1 1 月 5 日 開会式 1 1 月 6 日 競技会、表彰式、閉会式	環太平洋大学体育館予定
第7回大会	金 沢	2028令和10年 1 1 月 3 日 開会式 1 1 月 4 日 競技会、表彰式、閉会式	未定
第8回大会	仙 台	2026令和11年 1 1 月 2 日 開会式 1 1 月 3 日 競技会、表彰式、閉会式	未定

✓ 2025年度全国大会予算は2,300万円。

各校移動交通費	1,000万円
宿泊・食事費	700万円
昼食費	50万円
大会運営費	350万円
広告費	100万円
雑費	100万円
合計	2,300万円



地区大会  
経費合計 **2,200万円**

+

全国大会  
経費合計 **2,300万円**

+

事業推進  
費合計 **500万円**



支出  
合計 **5,000万円**

寺子屋事業  
支出合計

**2,000万円**

+

フットサル大会  
支出合計

**5,000万円**

2025年度予算支出総合計

**7,000万円**

# 寄付金状況について



## 公益財団法人 日本ライオンズ

2014年・2025年  
～4月迄迄～

330-A

日付	クラブ名	個人名	金額	備考欄
7月25日	東京教育福祉LC	村本 秀之	100,000	
9月6日	東京ウイメンLC	小倉 志保	2,000	
9月9日	#	いのまた 美希	2,000	
9月9日	#	小寺 満子	500,000	
11月5日	#	小川 寿子	60,000	
12月2日	東京ビーズLC	伊賀 保夫	60,000	
4月15日	東京ビーズLC	伊賀 保夫	10,000	
小計			734,000	

330-B

7月25日	鹿沼LC	櫻井 貴雄	100,000	
8月23日	鹿沼LC	櫻井 貴雄	100,000	
9月4日	大野中央シニアLC	角田 貴子	100,000	
9月5日	横浜美浜LC	森崎 昭代	10,000	
9月9日	岸本LC	平本 尚子	10,000	
9月25日	鹿沼LC	櫻井 貴雄	100,000	
10月10日	ソノバツナグ 330-E地区		1,450,500	
10月25日	鹿沼LC	櫻井 貴雄	100,000	
11月25日	鹿沼LC	櫻井 貴雄	100,000	
12月19日	岸本LC	(暫)植山由美	10,000	
12月19日	鹿沼LC	櫻井 貴雄	100,000	
1月9日	鹿沼LC	櫻井 貴雄	100,000	
2月25日	鹿沼LC	櫻井 貴雄	100,000	
3月25日	鹿沼LC	櫻井 貴雄	100,000	
4月2日	鹿沼LC	櫻井 貴雄	100,000	
小計			2,580,500	

330-C

10月9日	ソノバツナグ 330-C地区		1,215,000	
1月2日	鹿沼LC	渡野 聖男	10,000	
小計			1,315,000	

331-A

7月10日	札幌北の杜LC	小野寺 貴博	100,000	
7月12日	札幌北の杜LC	片山 健治郎	100,000	
8月7日	札幌北の杜LC	小野寺 貴博	100,000	
8月8日	札幌時計台LC	菅清工業部 梅田 隆	100,000	
8月8日	札幌時計台LC	関ノリヲク 櫻井 利行	100,000	
8月8日	札幌時計台LC	関ノリヲク 千代 佳恵	100,000	
8月19日	札幌中央LC	嶋崎 浩二	1,000,000	
8月20日	札幌中央LC	関ノリヲク 嶋崎 淳平	300,000	
8月21日	札幌フロンティアLC	関ノリヲク 村本 健郎	80,000	
8月30日	札幌時計台LC	札幌時計台関係 大野 謙	50,000	
8月30日	札幌時計台LC	山田 清司	100,000	
8月30日	札幌時計台LC	関ノリヲク 嶋崎 貴三	100,000	
8月30日	千歳LC	(関ノリヲク) 関ノリヲク	180,000	
9月5日	LCF 3 3 1 地区委員会		70,000	
9月10日	札幌北の杜LC	小野寺 貴博	100,000	
9月13日	札幌中央LC	木戸 春香	50,000	
9月13日	札幌中央LC	嶋崎 貴三	50,000	
9月13日	札幌フロンティアLC	加茂 貴子	10,000	
9月24日	札幌北の杜LC	片山 健治郎	100,000	
9月24日	札幌フロンティアLC	関ノリヲク 関ノリヲク	100,000	
9月30日	札幌フロンティアLC	関ノリヲク 関ノリヲク	1,000,000	
10月2日	札幌北の杜LC	関ノリヲク	100,000	

(右へ続き)

331-A

(続き)

10月4日	札幌中央LC	札幌中央LC	294,000	
10月4日	札幌中央LC	小玉 孝幸	100,000	
10月7日	札幌北の杜LC	小野寺 貴博	100,000	
10月11日	札幌フロンティアLC	(関ノリヲク) 関ノリヲク	105,000	
10月15日	札幌中央LC	(関ノリヲク) 関ノリヲク	420,000	
11月5日	札幌中央LC	嶋崎 貴三	60,000	
11月6日	札幌北の杜LC	小野寺 貴博	100,000	
11月8日	LCF 3 3 1 地区委員会		1,434,370	
11月12日	札幌北の杜LC	小野寺貴博	50,000	
11月12日	札幌北の杜LC	片山 健治郎	100,000	
11月20日	札幌中央LC	関ノリヲク	114,000	
12月1日	札幌中央LC	関ノリヲク	250,000	
12月1日	札幌中央LC	関ノリヲク	20,000	
12月5日	札幌フロンティアLC	関ノリヲク	100,000	
12月5日	三好LC	嶋崎 貴博	10,000	
12月5日	札幌北の杜LC	関ノリヲク	100,000	
12月6日	札幌フロンティアLC	関ノリヲク	50,000	
12月9日	札幌フロンティアLC	関ノリヲク	10,000	
12月9日	札幌時計台LC	関ノリヲク	100,000	
12月10日	三好LC	三好 貴博	10,000	
12月17日	札幌北の杜LC	片山 健治郎	1,000,000	
12月18日	札幌北の杜LC	小野寺 貴博	5,000,000	
12月19日	札幌北の杜LC	片山 健治郎	33,000	
12月23日	三好LC	関ノリヲク	10,000	
12月30日	鹿沼LC	関ノリヲク	5,000	
1月8日	札幌北の杜LC	関ノリヲク	100,000	
1月15日	札幌クラークLC	山口 富雄	100,000	
1月16日	札幌フロンティアLC	関ノリヲク	56,000	
1月20日	札幌LC	新田建設関係 関ノリヲク	500,000	
1月27日	鹿沼LC	(関ノリヲク) 関ノリヲク	140,000	
1月28日	千歳LC	(関ノリヲク) 関ノリヲク	10,000	
1月30日	札幌フロンティアLC	サイゴク 関ノリヲク	100,000	
2月5日	北広島LC	関ノリヲク	10,000	
2月6日	札幌北の杜LC	(関ノリヲク) 関ノリヲク	86,000	
2月7日	札幌フロンティアLC	札幌フロンティアLC	20,000	
2月10日	札幌フロンティアLC	札幌フロンティアLC	28,000	
2月13日	札幌LC	月形 関ノリヲク	38,000	
2月17日	札幌フロンティアLC	札幌フロンティアLC	56,000	
2月18日	札幌中央LC	木戸 春香	50,000	
2月20日	江野グリーンLC	(関ノリヲク) 関ノリヲク	32,000	
2月20日	札幌中央LC	札幌中央LC	10,000	
2月20日	北広島LC	(関ノリヲク) 関ノリヲク	58,000	
2月20日	江野グリーンLC	江野 芳雄	2,000	
2月25日	札幌中央LC	関ノリヲク	50,000	
2月25日	札幌フロンティアLC	関ノリヲク	100,000	
2月26日	札幌フロンティアLC	関ノリヲク	100,000	
2月26日	札幌フロンティアLC	関ノリヲク	34,000	
2月27日	札幌中央LC	札幌中央LC	300,000	
2月27日	札幌中央LC	(関ノリヲク) 関ノリヲク	44,000	
2月27日	砂川LC	砂川 関ノリヲク	66,000	
2月27日	札幌中央LC	札幌中央LC	200,000	
2月27日	札幌LC	関ノリヲク	200,000	

(次頁へ続き)

331-A

(続き)

2月28日	札幌中央LC	高橋 貴博	50,000	
2月28日	札幌中央LC	ゴトウ ヒサオ	50,000	
2月28日	札幌中央LC	(関ノリヲク) 関ノリヲク	10,000	
2月28日	札幌中央LC	関ノリヲク	2,000	
3月4日	札幌フロンティアLC	関ノリヲク	25,000	
3月5日	札幌フロンティアLC	関ノリヲク	200,000	
3月7日	札幌北の杜LC	関ノリヲク	3,000,000	
3月7日	砂川LC	関ノリヲク	10,000	
3月17日	札幌フロンティアLC	関ノリヲク	20,000	
3月18日	札幌中央LC	関ノリヲク	1,000,000	
3月25日	札幌中央LC	(関ノリヲク) 関ノリヲク	277,000	
3月25日	札幌中央LC	関ノリヲク	1,000,000	
3月25日	札幌中央LC	関ノリヲク	200,000	
4月1日	札幌中央LC	関ノリヲク	200,000	
4月3日	札幌中央LC	関ノリヲク	100,000	
4月15日	札幌中央LC	関ノリヲク	10,000	
4月15日	札幌中央LC	関ノリヲク	10,000	
4月15日	札幌中央LC	関ノリヲク	10,000	
小計			21,800,370	

331-B

12月10日	札幌中央LC	関ノリヲク	100,000	
12月16日	札幌中央LC	関ノリヲク	50,000	
12月16日	札幌中央LC	関ノリヲク	2,000	
2月4日	札幌中央LC	関ノリヲク	100,000	
小計			252,000	

331-C

9月5日	札幌中央LC	関ノリヲク	1,000,000	
12月9日	札幌中央LC	関ノリヲク	100,000	
1月20日	札幌中央LC	関ノリヲク	80,000	
2月8日	札幌中央LC	関ノリヲク	100,000	
小計			1,280,000	

331-D

3月13日	札幌中央LC	関ノリヲク	1,000,000	
4月16日	札幌中央LC	関ノリヲク	50,000	
小計			1,050,000	

331-E

4月15日	札幌中央LC	関ノリヲク	50,000	
小計			50,000	

331-F

4月15日	札幌中央LC	関ノリヲク	50,000	
小計			50,000	

331-G

7月25日	札幌中央LC	関ノリヲク	200,000	
1月10日	札幌中央LC	関ノリヲク	100,000	
1月10日	札幌中央LC	関ノリヲク	100,000	
3月21日	札幌中央LC	関ノリヲク	10,000	
4月25日	札幌中央LC	関ノリヲク	200,000	
小計			600,000	

331-H

7月25日	札幌中央LC	関ノリヲク	500,000	
7月25日	札幌中央LC	関ノリヲク	300,000	
8月8日	札幌中央LC	関ノリヲク	2,000	
8月14日	札幌中央LC	関ノリヲク	10,000	
8月14日	札幌中央LC	関ノリヲク	10,000	
9月15日	札幌中央LC	関ノリヲク	210,000	
10月16日	札幌中央LC	関ノリヲク	50,000	
10月16日	札幌中央LC	関ノリヲク	50,000	
10月16日	札幌中央LC	関ノリヲク	50,000	
10月16日	札幌中央LC	関ノリヲク	50,000	
10月16日	札幌中央LC	関ノリヲク	50,000	
10月17日	札幌中央LC	関ノリヲク	10,000	

(右へ続き)

331-A

(続き)

12月3日	札幌中央LC	関ノリヲク	100,000	
12月10日	札幌中央LC	関ノリヲク	2,000,000	
12月10日	札幌中央LC	関ノリヲク	1,000,000	
2月21日	札幌中央LC	関ノリヲク	5,000	
小計			4,405,000	

331-B

8月7日	札幌中央LC	関ノリヲク	20,000	
8月26日	札幌中央LC	関ノリヲク	10,000	
8月26日	札幌中央LC	関ノリヲク	10,000	
8月26日	札幌中央LC	関ノリヲク	2,000	
9月10日	札幌中央LC	関ノリヲク	10,000	
9月10日	札幌中央LC	関ノリヲク	10,000	
9月10日	札幌中央LC	関ノリヲク	10,000	
9月30日	札幌中央LC	関ノリヲク	24,000	
9月30日	札幌中央LC	関ノリヲク	2,000	
10月1日	札幌中央LC	関ノリヲク	10,000	
10月2日	札幌中央LC	関ノリヲク	20,000	
10月2日	札幌中央LC	関ノリヲク	10,000	
小計			138,000	

331-C

8月27日	札幌中央LC	関ノリヲク	10,000	
9月9日	札幌中央LC	関ノリヲク	100,000	
9月9日	札幌中央LC	関ノリヲク	10,000	
9月9日	札幌中央LC	関ノリヲク	20,000	
12月5日	札幌中央LC	関ノリヲク	100,000	
2月17日	札幌中央LC	関ノリヲク	30,000	
小計			270,000	

331-D

8月26日	札幌中央LC	関ノリヲク	10,000	
9月3日	札幌中央LC	関ノリヲク	10,000	
9月3日	札幌中央LC	関ノリヲク	50,000	
9月3日	札幌中央LC	関ノリヲク	2,000	
8月30日	札幌中央LC	関ノリヲク	2,000	
8月30日	札幌中央LC	関ノリヲク	2,000	
9月2日	札幌中央LC	関ノリヲク	10,000	
9月4日	札幌中央LC	関ノリヲク	4,000	
9月10日	札幌中央LC	関ノリヲク	30,000	
9月11日	札幌中央LC	関ノリヲク	32,000	
9月27日	札幌中央LC	関ノリヲク	72,000	
9月30日	札幌中央LC	関ノリヲク	4,000	
10月21日	札幌中央LC	関ノリヲク	6,000	
10月21日	札幌中央LC	関ノリヲク	6,000	
12月4日	札幌中央LC	関ノリヲク	100,000	
4月16日	札幌中央LC	関ノリヲク	10,000	
小計			354,000	

331-E

7月25日	札幌中央LC	関ノリヲク	300,000	
7月25日	札幌中央LC	関ノリヲク	100,000	
7月25日	札幌中央LC	関ノリヲク	70,000	
9月5日	札幌中央LC	関ノリヲク	10,000	
9月5日	札幌中央LC	関ノリヲク	100,000	
9月5日	札幌中央LC	関ノリヲク	100,000	
11月5日	札幌中央LC	関ノリヲク	50,000	
11月7日	札幌中央LC	関ノリヲク	50,000	
11月7日	札幌中央LC	関ノリヲク	30,000	
11月12日	札幌中央LC	関ノリヲク	60,000	
11月12日	札幌中央LC	関ノリヲク	100,000	
12月10日	札幌中央LC	関ノリヲク	2,000	
4月16日	札幌中央LC	関ノリヲク	100,000	
4月16日	札幌中央LC	関ノリヲク	10,000	
小計			1,192,000	

331-F

2月4日	札幌中央LC	関ノリヲク	30,000	
小計			30,000	

331-G

7月8日	大坂池LC	結城 裕吉	1,000,000
11月28日	大坂池LC	結城 裕吉	100,000
12月3日	岸和田コスモスLC	菅野 美千代	10,000
12月9日	大坂コスモスLC	トキワ商会社	10,000
1月10日	伊勢中央LC	ジジイ・ナニシ	50,000
4月15日	大坂池LC	結城 裕吉	100,000
4月16日	岸和田LC	中谷 愛重	10,000
小計			1,280,000

# 寄付金状況について



公益財団法人 日本ライオンズ

	日付	クラブ名	個人名	金額	備考欄
335-C	7月1日	京都南LC	松岡 勲	900,000	
	7月25日	〃	〃	100,000	
	11月5日	〃	〃	100,000	
	小計			1,100,000	
335-D	11月5日	姫路中央LC	廣田 晃一	30,000	
	3月10日	姫路白鶴LC	井野 雄徳	15,000	
	4月4日	姫路繁城LC	有) ダック	10,000	
			早川 弥弘		
	4月18日	姫路中央LC	廣田 晃一	80,000	
	4月16日	姫路スターLC	今市 明弘	50,000	
	小計			185,000	
336-A	12月6日	新居浜LC	藤原 孝尚	30,000	
	3月26日	鴨島LC	市村 通夫	100,000	
	小計			130,000	
336-B	1月27日	わかやまMOMO LC	金張 毅 様	100,000	
	3月11日	岡山LC	アサヒ ミドリ	100,000	
	4月16日	岡山みらいLC	藤井 信英	10,000	
	小計			210,000	
336-C	9月30日	宮島口LC	御サンコウ企画	50,000	
	10月15日	福山久松LC	池原 肇	50,000	
	11月5日	福山久松LC	池原 肇	30,000	
	12月5日	福山久松LC	植原 勇作	10,000	
	小計			140,000	
336-D	10月10日	大田LC	山崎 もとみ	20,000	
	11月5日	平田LC	目下 眞二	10,000	
	12月25日	出雲レークヒルLC		13,000	
	1月23日	鹿川LC		40,000	
	2月27日	出雲LC		26,000	
	2月28日	長門LC	岡田 和彦	10,000	
	3月7日	岩国さくらLC	吉見 征徳	100,000	
	小計			228,000	
337-A	7月4日	大宰府LC	野崎 真正	100,000	
	7月18日	大宰府LC	不老 安正	3,000,000	
	8月26日	糸島LC	池上 信	500,000	
	8月29日	飯塚電玉LC	御中村建設	500,000	
	8月29日	福岡博多みらいLC	御福一不動産	200,000	
	9月3日	LCIF 337-A		100,000	
	9月17日	福岡博多LC	別府寄儀	100,000	
	9月20日	つくし中央LC	御トワケ 利原	200,000	
	9月26日	福岡博多みらいLC	御福一不動産	300,000	
	10月31日	大宰府LC		108,556	
	11月5日	大宰府LC	不老 安正	60,000	
	11月5日	福岡博多みらいLC	古川 隆	60,000	
	11月5日	糸島LC	池上 信	60,000	
	11月15日	福岡LC	株式会社 エンテラビ	100,000	
	12月30日	北九州みらいLC	植本 健一	100,000	
	1月14日	福岡博多みらいLC		100,000	
	1月24日	大宰府LC	御福一不動産	114,000	
	2月20日	ちくご菜の花LC	古賀 京子	300,000	
	小計			6,002,556	
337-C	10月24日	佐賀龍がくちLC	御高野工業	100,000	
	10月31日	鹿島LC	橋口 和幸	5,000	
	10月31日	鹿島LC	御古賀電気	5,000	
	12月10日	佐賀第一LC		100,000	
	2月12日	佐世保みなとLC	松本 幸則	100,000	
	2月16日	鹿島LC	古賀 義行	100,000	
	2月20日	長崎南LC		100,000	
	4月16日	御坊LC	濱田 浩平	10,000	
	小計			520,000	
337-D	8月26日	川内第一LC	宇部 要一	500,000	
	8月30日	鹿児島さつまLC	吉村 千鈴子	5,000,000	
	9月13日	鶴見LC	藤田 照明	100,000	
	10月9日	志布志LC		5,000	
	10月21日	国分準人LC	松下 正行	300,000	
	11月5日	鹿児島さつまLC	吉村 千鈴子	60,000	

(右へ続きます)

秘  
337-D  
(続き)

日付	クラブ名	個人名	金額	備考欄
11月5日	〃	野田 元明	200,000	
11月5日	〃	山下 和子	200,000	
11月8日	鹿児島黎明LC	御大健	200,000	
11月22日	国分準人LC		500,000	
12月4日	八重山LC	ワグフコギ トーショウ	100,000	
12月27日	沖縄LC	石田 紳彦	100,000	
1月14日	川内LC	下園 雄治	30,000	
2月20日	川内LC		50,000	
小計			7,345,000	

2024年7月～2025年4月まで 寄付金 入金額合計	53,387,926 円
前月からの繰越残高	31,897,572 円
4月 入金額	1,112,880 円
4月 出金額	4,392,709 円
2025年3月末 最終残高	28,617,743 円

この度は、公益財団法人日本ライオンズの取り組みや  
子供達の状況を知っていただき誠にありがとうございます。

今説明したのは、ほんの一部にすぎません。

世の中には我々が想像できない環境での暮らしや苦勞をしている  
子供たちが数多くいます。

今後も公益財団法人日本ライオンズは、児童養護施設の皆様方や  
小学生の学習支援を直接担われているパートナー法人の方々と共に  
事業をより一層推進・充実するよう努力して参ります。

皆様方からの何卒の御支援ご協力を頂きたくお願い申し上げます。

ご清聴いただき誠にありがとうございました。



**公益財団法人 日本ライオンズ**